

Airãõ
Urwaldpatenschaft



Novo Airão

Anavilhanas
Nationalpark



AM-352 →

Rio Negro

Manaus

Rio Amazonas

Manacapuru

↑
AM-070

Rio Solimões

10 km



Manaus

Brasilien



Mato Grosso

AU-214

Ramal do
Nonatão

AM-352

500 m

Grundstücksgröße

Vermessungspunkt	Ecke	Koordinate N (UTM 20M)	Koordinate E (UTM 20M)	Höhe (m)
AA4-M-E490	NW	9688 545	725 338	48
AA4-M-E627	NE	9688 537	725 668	53
AA4-M-E491	SE	9687 246	725 601	71
AA4-M-E493	SW	9687 305	725 347	70

Breite: 261-335 m
 Länge: 1.240-1.293 m
 Umfang: 3.129 m
 Fläche: 36,7 ha (367.000 m²)

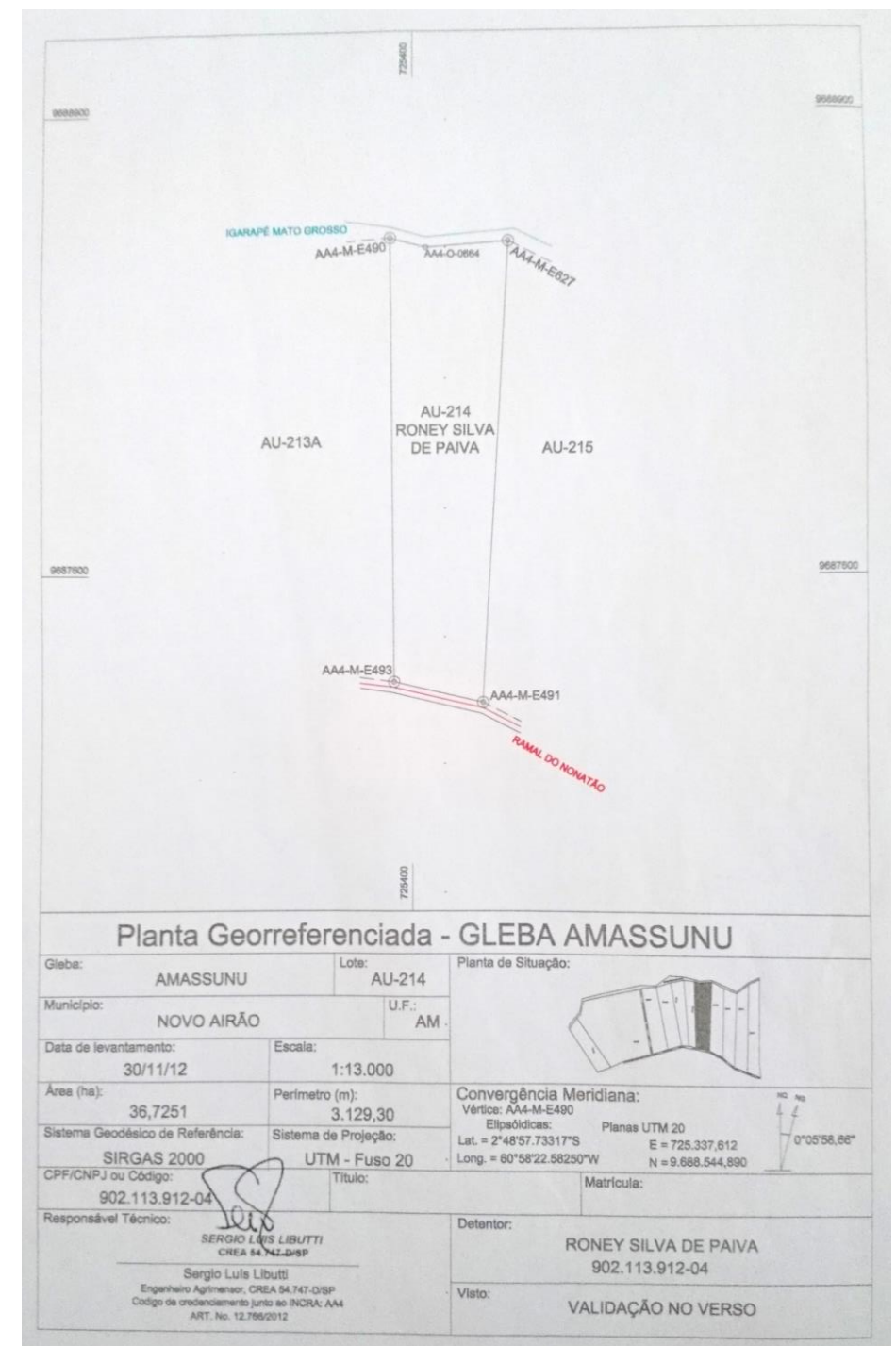

Landstraße AM-352 am Kilometer 72





Einfahrt zum Ramal („Feldweg“) do Nonatão



Ramal do Nonatão an der südlichen Grundstücksgrenze

A small, rustic wooden structure with a corrugated metal roof, surrounded by dense green vegetation and trees. The structure is built with vertical wooden planks and has a simple, open-sided design. It is situated in a lush, green environment with various plants and trees in the background. The sky is overcast with grey clouds. The overall scene suggests a rural or agricultural setting.

Tor zum Grundstück, etwa 1,8 km im Ramal do Nonatão



Durch den Vorbesitzer ist eine etwa 140 m lange Lichtung gerodet...



...und eine Hütte mit Stromversorgung errichtet worden.

Dieser Weg findet sich an der westlichen Grundstücksgrenze.



A photograph of a dirt path leading into a dense, lush forest. The path is narrow and appears to be made of packed earth, with some grass and small plants growing along its edges. The forest is thick with various types of trees and undergrowth, including many thin, light-colored tree trunks and large green leaves. The lighting is natural, suggesting a daytime setting. The overall atmosphere is one of a wild, unmanaged natural space.

Hier beginnt der unberührte Urwald.

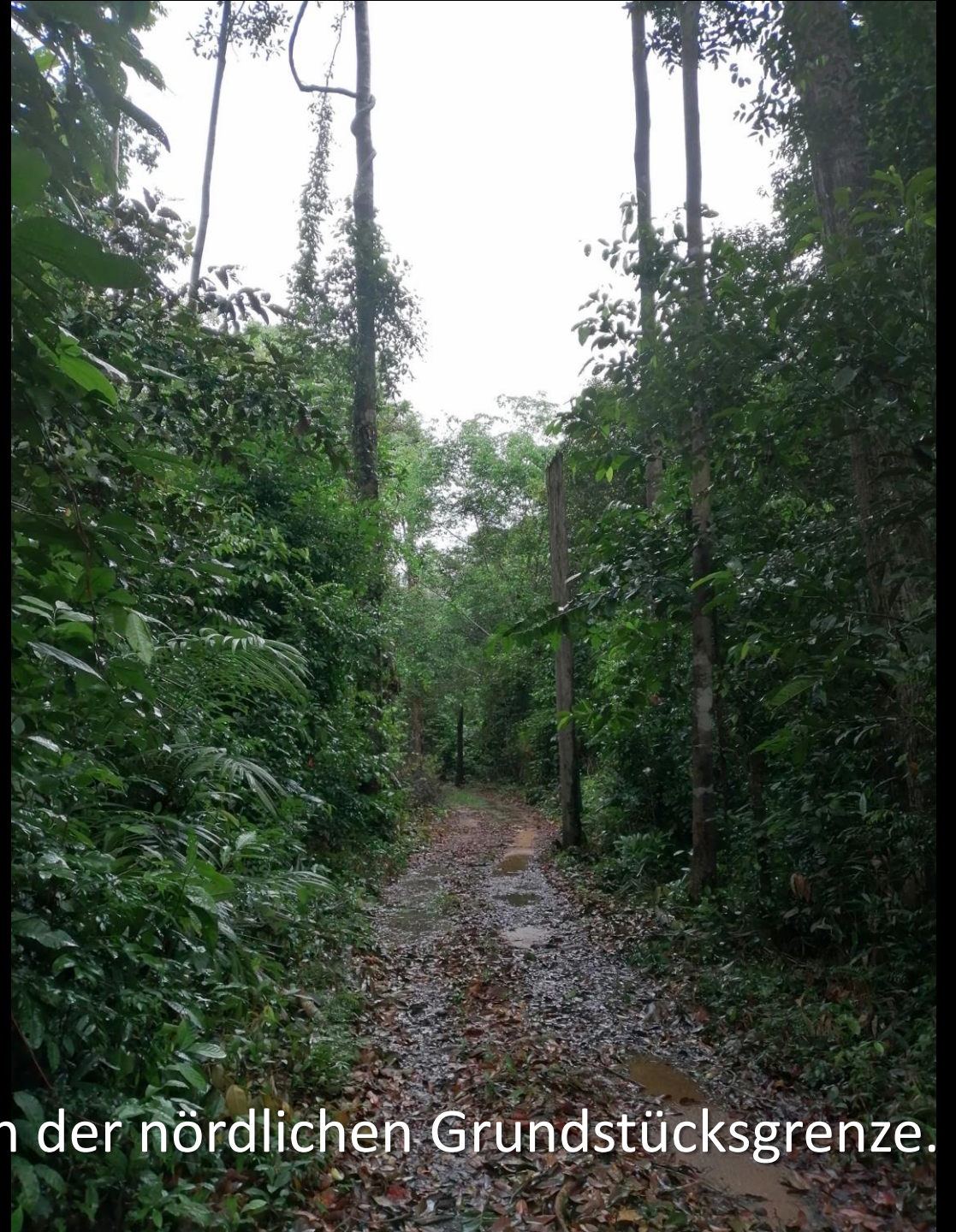

Der Weg führt zum Bach Mato Grosso an der nördlichen Grundstücksgrenze.



Mato Grosso (einige Kilometer flussabwärts unweit der Landstraße AM-352)



Dichter Urwald

Blick in die Baumkronen



Möchtest du Urwaldpate werden?

- Du kannst für 500 € die Patenschaft für einen Hektar übernehmen.
- Andere Flächen sind auch möglich.
- Wir stellen eine Zertifikat aus und halten dich bei Interesse über Neuigkeiten per Newsletter auf dem Laufen.
- Wir garantieren den Schutz des Urwaldes für 10 Jahre.
- Mit den Einnahmen möchten wir
 - a) die Pflege und Überwachung des Grundstückes bezahlen,
 - b) eventuell das westliche Nachbargrundstück AU-213A erwerben.

Pflege und Überwachung des Grundstückes

- Das östliche Nachbargrundstück gehört deutschen Auswanderern.
- Sie leben in Novo Airão, sind regelmäßig vor Ort und schauen nach dem Rechten.
- Um zu vermeiden, dass der Urwald binnen weniger Monate unseren Feldweg und die Lichtung überwuchert, hält ein anderer Grundstückinhaber im Ramal do Nonatão diese frei.
- Dies ist aus zwei Gründen nötig:
 - a) damit wir die staatlichen Auflagen, die mit dem Grundstückkauf einhergehen erfüllen,
 - b) fremde Personen davon abgehalten werden, das Grundstück illegal zu besetzen.

Kontakt

Rafael Schäffer

Odenwaldstraße 19

64625 Bensheim

rafaelschaeffer@web.de

Auf Wunsch stelle ich den
Grundbucheintrag und den
Kaufvertrag zur Verfügung.

